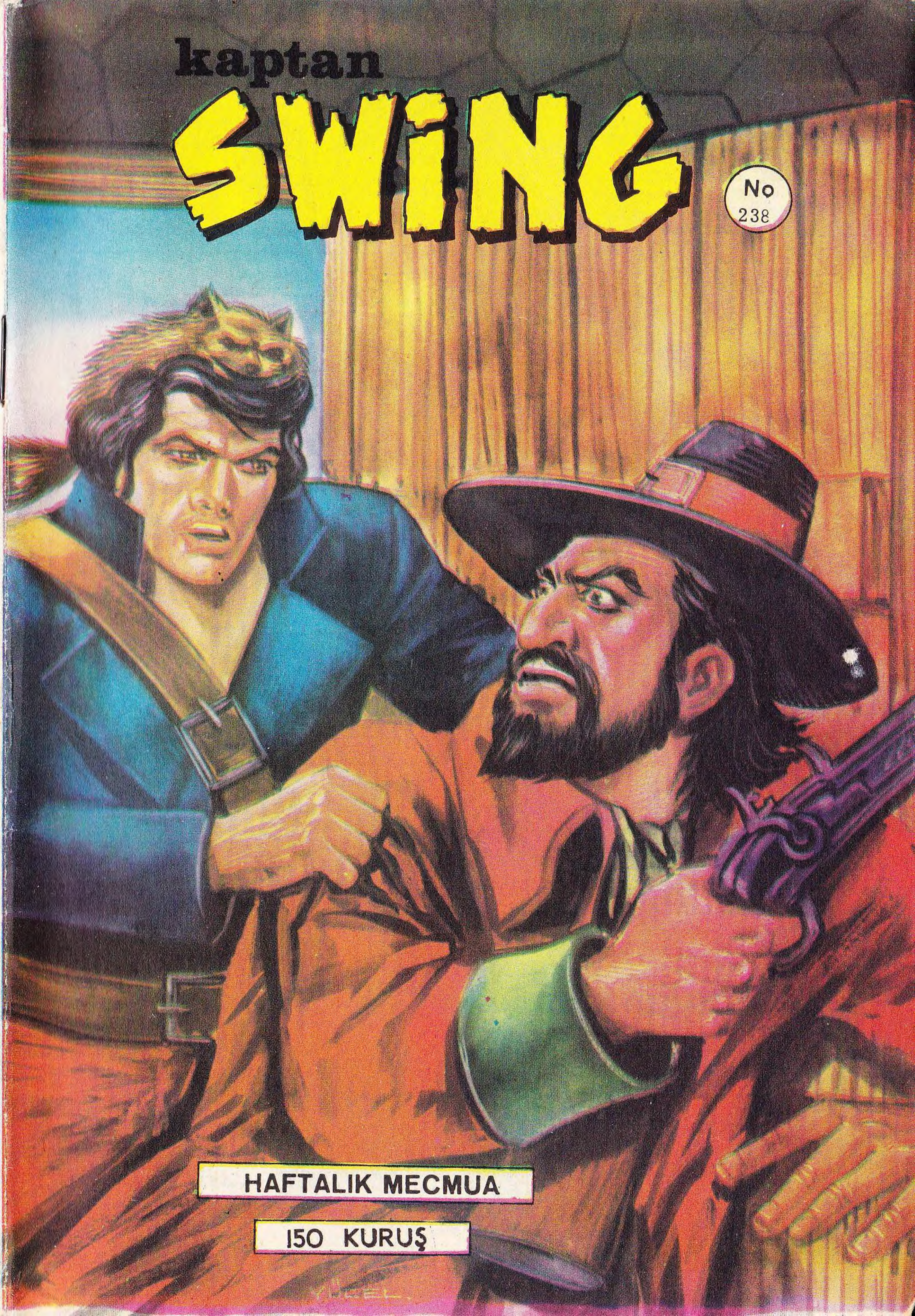
kaptan
SWING
No
238
HAFTALIK MECMUA
150 KURUŞ

KAPTAN SWING!

HAFTALIK MECMUA

52 SAYFA - 150 KURUŞ

SAHİBİ VE NEŞRİYAT Md.
ilhami alpagut
İDARE YERİ:
Cağaloğlu, Nuruosmaniye Cd. 8
İstanbul Tel : 274683

Baskı tarihi: 7 - 5 - 1974

NUR OFSET Tel. : 22 11 21

KAPTAN SWING
BÜYÜK REJİLAND
№ 239
AY!.. ANNE!
UY, UY, UY, UY! BU KIZILDERİLİ BİZİ AR-KADAN VURA-CAKTI..
Bİ... Bİ... BİZİ HAİNCE ÖLDÜRECEKTİ... VAY CANINA!!
HELE ŞÜKÜR DURU-MU ANLAYABİLDİNİZ! ŞİMDİ TEK BA-ŞINA BURADAN UZAKLAŞMA-NIN TEHLİKE-LERİNİ BİRAZ OLSUN SEZ-DİNİZ Mİ?
EĞER AYRILMAKTA İSRAR EDERSENİZ KAZINMIŞ KA-FALARINIZ İÇİN KEÇİ TEZEĞİ BİLE FEDA ETMEM!. O HALDE KARAR VERİN!
SANIYORUM Kİ ARKADAŞLARIMIN FİKRİ DE BENİMKİNİN AYNI... ŞİMDİLİK KALMAĞA KARARLIYIZ, GİTMİYORUZ...
33/6

SİZ KUMANDA ETMEK İÇİN DOĞ-MUŞSUNUZ KAPTAN!.. BİR KAPLA-NI UYSAL KUZUYA ÇEVİRMEK-TE EŞİNİZ YOKTUR!.
ŞİMDİ BU ÜÇ SIRTLANI İNSAN HALİNE GETİRMEK GEREKLİ KONT!.
SEN GİT KUYUDAN SU GETİR.. ÖNCE SUSUZLUGUMUZU GİDE-RELİM.. SONRA YİYECEK İŞİNİ DÜŞÜNELİM..
GETİRECEĞİM BAYIM..!
DOĞRU YA! BÜTÜN BU OLAYLAR HEYECANLAR MİDEMDE ZİL ÇALDIRMAĞA BAŞLADI..
EYVAHLAR OLSUN!
KUYULAR! YANDIK!.. KUYULAR DOLDURULMUŞ!.
EYVAH! EYVAH!
BU MUHAKKAK ALGONKENLERİN İŞİDİR!. BUNU ONLAR YAPMIŞTIR..
HEPİMİZ SUSUZLUKTAN ÖLECEĞİZ!
SİZ SUSAR MISINIZ YAYGARACI MAYMUNLAR!
34/6

MUTLAKA SU GETİRMEĞE GİTMEK GEREK!.. BURAYA BİR MİL UZAKTA KUZEYDE BİR PINAR BİLİYORUM... KİM BENİMLE GELMEK İSTER?
BUNU YAPMAK İÇİN KAÇIK OLMAK LÂZIM ...ORADA ALGONKENLER VARDIR..
O HALDE SUSUZLUKTAN ÖLMEYİ GÖZE ALDINIZ.. SEN Kİ BİR MANDA KADAR GÜÇLÜSÜN, AMA TAMAMEN CESARETTEN YOKSUNSUN!...
SENİNLE BEN Mİ GELEYİM?
EVET.. İTİRAZ YOK! BU KIRBALARI AL VE BENİ TAKİP ET!..
ÖH! BEN! ŞEY.... OLUR KAPTAN!
ÖBÜR İKİ ÖDLEĞİ SIKI GÖZ ALTINDA BULUNDURMANIZI SÖYLEMEK LÜZUMSUZ KONT!..
BİR TAVUĞUN CİVCİVLERİ ÜZERİNE YATMASI GİBİ ONLARI GÖZLERİM ALTINDA TUTACAĞIM.... MERAK ETMEYİN SVİNG!
BİR FİNO YAVRUSU GİBİ BANA EMİREDİLMESİNE İZİN VERECEĞİMİ HİÇ SANMAZDIM..
YÜRÜRKEN KONUŞMAYI KES!
İNSAN KONUŞTURULMUYOR BİLE! FIRSAT ÇIKMASINI BEKLE DELİKANLI!.. O ZAMAN YAPACAĞIMI BEN BİLİRİM KAPTAN SVİNG!..
35/6

YİRMİ DAKİKA SONRA...
SU.... İŞTE SU!ŞEYTAN!..
SUS! BURALARDA ALGONKENLER OLABİLİR..
ŞİMDİLİK GÖRÜNÜRLERDE KİMSE YOK! GİDEBİLİRİZ..
KIRBALARI DOLDUR! BEN ÇEVREYE GÖZ ATACAĞIM!..
ONLARI DOLDURMAK MI? FAKAT BOŞLUĞA NASIL SARKITACAĞIM..?
BENİM BAŞIM DÖNER! DÜŞÜNDÜKÇE BİLE MİDEM KALKIYOR.
MUHALLEBİCİ!
MADEM Kİ ÖYLE, KIRBALARI BEN DOLDURAYIM; SEN ETRAFI GÖZLE!..
AH! BİN KUNDUZ!..
36/6

AŞA-
ĞILIK
ÇAKAL!
BUNU BANA
PAHALIYA
ÖDEYECEK-
SİN!..
HA! HA!
HA!
ARTIK BANA
BİR DAHA EMİR
VEREMİYE
CEKSİN!..
AH!
ELİM!
BİR SOPAYE DE
O ZAMAN...
OOOHH!
İMDAAT!

AAAH!
E.... NE DERSİN AHBAP?
ACIYIN, ACIYIN! BENİ UÇURUMA DÜŞÜRMEYİN..! ÖH... BAĞIŞLAYIN BENİ!
BAĞIRMAYI KES! KULAKLARIMI PATLATACAKSIN!..
HAYIR! HAYIR! YEMİN EDERİM!.. AFFET! AFFET..!
IH! YARDIM EDİN BANA, KENDİMİ YUKARI ÇEKEMİYORUM!..
HA! HA! DERS ALDIĞINI UMARIM... GEL ÇEKEYİM SENİ!..
38/6

VE BU DA ŞİMDİ DİŞLERİNİN TAKIRTISINI KESMEK İÇİN!..
UKK!
HAYDİ KALK SAHTEKÂR! BİZE KALAN SON KIRBAYI DOLDUR!.. SENİN HATAN YÜZÜNDEN BEKLENİLENDEN AZ SU GETİRDİĞİNİ GÖRÜNCE DOSTLARIN BURNUNU YAMYASSI YAPACAKLARINI UMARIM..
AYNİ ANDA....
PAM!
KAPTAN SVING İLE ARKADAŞINIZ DÖNÜYOR..
AH! BİR SİLÂH SESİ...
ALGONKENLERE RASTLAMIŞ VE ESİR DÜŞMÜŞ OLACAKLAR!.. YA SUSUZLUKTAN ÖLECEK YA DA KIRILACAĞIZ.. BURDAN CIZLAMI ÇEKELİM!..
BIRAK GEÇELİM KONT!..YOKSA NUFUSTAN KAYDIN SİLİNİR!..
EĞER KIMILDARSAN KURŞUNU YERSİN!..
HEY!.. KONT.... AV ETİ SEVERMİSİNİZ ?
ESSEGESSE
39/6

HAH!.. İŞTE KAPTAN!.. ŞAHANE BİR GEYİK AVLAMIŞ.....
SİLÂH SESİNİN MANASINI ŞİMDİ ANLIYORUM..
İŞTE SİZE ATEŞTE ÇEVİREBİLECEĞİNİZ BİR GEYİK!..
İKİ SAAT GEÇTİKTEN SONRA..
HAYATIMIN EN İYİ YEMEĞİ SEVGİLİ SVİNG!
ŞİST! DİNLEYİN!.. HERKES SİLÂH BAŞINA!..
BİR ARABA!.. DEMEK KIZILDERİLİLER DEĞİL!
KİMSİNİZ? BURADA NE ARIYORSUNUZ?
OH! FAKAT NE GÖRÜYORUM.. BURADA İNSAN DOLU..!
40/6

VAY! VAY! DEMEK KÖYDEN KÖYE GEZEN BÜYÜK REJİNALD SİZSİNİZ ?
TA KENDİSİ BAYIM...
BÜYÜK REJİNALD
KALEDE İNSANLAR OLDUĞUNU GÖRÜNCE ŞAŞIRDINIZ BAY REJİNALD, NİÇİN ?..
ŞEY! BİR ŞEY GÖRMÜYORDUM, BİRŞEY DUYMUYORDUM... BU YÜZDEN BOŞ SANMIŞTIM..
ALARM!.. KIZILDERİLİLER..
DUR SERSEM! GAMLI BAYKUŞ BİR DOSTTUR..
HUUUUGH! NE KARŞILANIŞ ?
MİSTER BLÖF!.. GAMLI BAYKUŞ!.. SİZİ BURDA GÖRMEK NE İYİ...
ARABAYI TAKİP ETTİK KAPTAN!. BU KARTON KAFATASLI HERİF, ŞÜPHELİ BİRİ GİBİ GELİYOR BİZE HUGH!
ALGONKENLERİN HER SALDIRDIĞI YERDE BU SOYTARI ROL KESİYOR SVING!
OH! NEFİS!.. BU ETİN TEK DUMANI BİLE BİR ŞÖLEN...
41/6

SVİNG DOSTLARINA ÇARÇABUK DRAMIN HİKÂYESİNİ ANLATTI...
ZAVALLI KURTLARIMI USULÜNE UYGUN ŞEKİLDE GÖMDÜM!..
ZAVALLI ÇOCUKLAR!.. ÜSTELİK ARAMIZA ÜÇDE KÜREK MAHKÛMU KATILDI..
BÜYÜK REJİNALD
HUGH! ESRARIN ANAHTARI BU REJİNALDIN ARABASINDA BULUNUYOR.. HENÜZ BİR ŞEY DEMEĞE DİLİM VARMIYOR AMA!
DİNLEYİN ÇOCUKLAR! MADEMKİ SİZ BURADASINIZ, BEN BUNDAN YARARLANARAK ÇEVREDE BİR DOLAŞIP ALGONKENLERİN NEREDE OLDUKLARINI ANLAMAĞA ÇALIŞAYIM..
YEDİ CÜCELERİN SAKALI!.. İNSANIN BÖYLE SAÇLARI OLUNCA ONLARI TEHLİKEYE SOKMAMALI...
İLERİ!
HIM!.. ZİNDAN GİBİ KARANLIK... SENİ BURDA BIRAKACAĞIM, "ŞİRİN"!.. NALLARININ SESİ DÜŞMANI UYARABİLİR..

VAY!.. TAM ZAMANIYMIŞ.. YANILMIYORSAM İŞTE BİZİM YABAN EŞEKLERİNİN KAMPI... SAKIN KIMILDAMAŞİRİN! AVLANMAYALIM!.,
EYVAH! İŞKENCE DİREĞİNE BAĞLI BİR ESİR VAR... SAĞIMDA Kİ NÖBETÇİNİN İŞİ TAMAMDIR!..
TAK
BİR YILAN GİBİ SESSİZCE, SVİNG OTLAR ARASINDAN SÜRÜNEREK İŞKENCE DİREĞİNİN YANINA VARDI... ESİR, KURTLARDAN "GÜZELYÜREK"Tİ..
ULUUUH!.. UULIUH!..
PUHUKUŞU BAĞIRIŞI... BU KAPTAN SVİNGİN İŞARETİ.. TANRIYA ŞÜKÜR!.. KAPTAN BURDA İSE KURTULDUM DEMEKTİR...
43/6

BENİ DİREKTEN AYIRAN BU BİRKAÇ METREYİ AŞMAK İMKÂNSIZ!. HEMEN GÖRÜNÜRÜM... DÖĞÜŞ ÇIKAR... KURNAZCA HAREKET DAHA İYİ..
?!
HAY BİNLERCE KÖSTEBEK..! BİR BIÇAK! MUHAKKAK Kİ İPLERİ KESMEM İÇİN KAPTAN ATMIŞ OLACAK..
TAMAM! KAPTANA HEMEN HABER VEREBİLİRİM...
UUUUUH!.. UUHUU!.. UUH!..
HUGH!
NİÇİN PUHU KUŞU ÇIĞLIĞI TATIYORSUN ESİR ?
BİRAZDAN SANA AÇIKLIYACAĞIM ASLANIM!
UHG!
EH! ŞİMDİ AÇIKLAMAMI GÖR...
44/6

BURAYA GÜZEL YÜREK! BURAYA KOŞ!..
SOLUK YÜZ KAÇIYOR, ÇABUK YETİŞİN SAVAŞÇILAR!..
AAAH!..
VURULDUM KAPTAN.!
VAY! ALÇAKLAR.! ZAVALLI DOSTUM.!
KAÇIN KAPTAN SVİNG! HAYATINIZ BENİMKİN-DEN DEĞERLİDİR ... KAÇIN!
SAÇMALAMA GÜZEL YÜREK!
HERKES ATLARA! İLERİ SAVAŞÇILARIM!..
CESARET "GÜZEL YÜREK"!.. SEN DE "ŞİRİN!" ALGONKENLERİN BEYGİRLERİNE, SINIRLARIN EN İYİ KISRAĞI OLDUĞUNU İSPATLA! HAYDİ..!
45/6

VEE VEE VEE VEE VE!
BİZE YETİŞİYORLAR KAPTAN! TALİHSİZ KISRAĞINIZ FAZLA YÜKLÜ...
O SIRADA
TAMAM! BEN REJİNALD'A DİKKAT EDİYORUM. SEN BU ARADA..
ALGONKENLERİN SIRRINI AYDINLATIYORUM. HUGH! BENİM İNCE TAZI BURNUMUN ALMIYACAĞI KOKU YOKTUR.
VE...
"ANDROMAK"I BİLİRMİSİNİZ? RASININ BU GÜZEL TRAJEDİSİNİ ÜNLÜ REJİNALD?
ANDROMAK MI? HA! HA! EZBERE BİLİRİM DOSTUM EZBERE..
"EVET, MADEMKİ PEK SADIK BİR DOST BULUYORUM, TALİHİM YENİ BİR GÜÇ KAZANACAK"
NE GÜZEL! AH! BU MISRALARIN AHENGİ, ÖLÇÜSÜ...
ALT ÜST EDİCİ DEĞİL Mİ? NE YÜCELİK! İŞTE EN UYGUN KELİME..
Hİ! Hİ! Hİ! HUGH
46/6

FAKAT DÂHİ RASİNİ BURDA BIRAKALIM.. SÖYLER MİSİNİZ BANA MİSTER BLÖF!.. BENİM KAFAMDA HAMAM BÖCEĞİMİ VAR SANIYORSUNUZ...
HII.. BU DA ŞEKSPİRDEN FİLÂN MI?
SİZİN VE KIZILDERİLİ DOSTUNUZUN ÇEVİRDİĞİ DOLABI ÇAKMADIM MI SANIYORSUNUZ?
İNANINIZ Kİ BÜYÜK REJİNALD BİR ŞEY ANLAMIYORUM!..
BENİ BİR BUDALA YERİNE KOYMAYINIZ SİZ BENİ BURDA TUTARKEN HİNTLİ ARABAMI SOYMAKTADIR..
FAKAT!
HUUUUGH! UY! UY!
AAY!.. HUGH!.. AY!..
SAKALLI BABAMIN SAKALI! BİR FARE TUZAĞI..
TRAJEDİNİN İLHAM PERİSİ, TAPINAĞINA SAYGISIZLIK GÖSTEREN HIRSIZI CEZALANDIRDI..
YAZIK Kİ TUZAK İŞİME SOKTUĞU BURNU ÜZERİNE KAPANMADI.
47/6

İŞTE KURTULDU... ARABADA BU KAPANDAN BAŞKA NE BULDUN?
ELBİSE YIĞINLARI.. UYY..! TAHTA KILIÇLAR, TÜYLÜ ŞAPKALAR PERUKALAR, HUGH!
HAY KEÇİNİN SAKALI!.. O HALDE REJİNALD HAKKINDA YANILDIK..
BENCE DEĞİL! HUGH!..
BURNUM İHANETİN KOKUSUNU ALIR.. VE ASLA YANILMAZ... HUGH!.. İŞTE ONUN İÇİN BU YAYGARACI, BURNUMUN ZARAR GÖRMESİNİ ARZULUYORDU..
O SIRADA...
HAY KUNDUZLAR GÖTÜRESİ BİZE YETİŞİYORLAR.. İYİ BİR OYUN OYNAMAZSAK SONUMUZ GELDİ DEMEKTİR..
YEYEYEYEYE!
ESSE G ESSE
SOLUK YÜZLER ÇAĞLAYANA YÖNELİYORLAR!. ELİMİZDEN KAÇAMAZLAR..

WEE WEE! WEE!
İLERİ! ELİMİZDELER!..
ESSEGESSE
KIZILDERİLİLER GEÇTİ Mİ KAPTAN?
HEPSİ GEÇTİ DOSTUM!.. SONUNCUSUNA KADAR.. BİZİM BURDA OLDUĞUMUZU SEZMEDİLER..
MUBAREK YER BUZLU BİR BANYO SANKİ.. FAKAT BİR BRONŞİT, İŞKENCE DİREĞİNDEN İYİDİR..
CESARET DOSTUM!..
ALGONKENLER ŞİMDİ UZAKTALAR.. RAHATÇA KIZGIN AYI BOĞAZINA GİDEBİLİRİZ..
49/6

BİR SAAT SONRA..!
ÇABUK! PANSUMANLAR VE KAYNAMIŞ SU... BU ZAVALLI "GÜZEL YÜREK" AĞIR ŞEKİLDE YARALI...
HAY NUH PEYGAMBERİN SAKALI AŞKINA!.."GÜZELYÜREK KALEYİ SAVUNAN KURTLARDAN BİRİ..
UUY.!. YANDIM.!.
ÇOK YAĞLI ÇIRA GİBİ YANDIM ŞİMDİ.!
İKİ OMUZU ARASINA BİR OK YEMİŞ...
ALGONKENLERİN ESİRİYDİ... KAÇARKEN YARALANDI.!.
TANRIYA ŞÜKÜR KENDİNE GELİYOR...
OH! DOSTLAR.!. DOSTLARIM!
KONUŞABİLİRSİN "GÜZEL YÜREK!"
ALGONKENLER KALEYİ ELE GEÇİRDİĞİNDE BURDAYDIN.. NASIL OLDUĞUNU AÇIKLAYABİLİR MİSİN...?
50/6

ALGONKENLER KALEYE... BİR HAİN SAYESİNDE GİRDİLER.. HAİN BİR.. OOH.!.
ZAVALLI!..TEKRAR BAYILDI...ÇOK KAN KABETTİ..
BİR HAİNDEN SÖZ ETTİ...HEY İPEK GİBİ SAKALIM, YOKSA BU... ONU BİRGÜN ELE GEÇİRECEK, İNTİKAM ALACAĞIM..
İYİ ONU DİNLENMEĞE BIRAKALIM.. KENDİNE GELİNCE BU HAİN HERİFİN ADINI SÖYLER!_ SVİNGE İNANIN! O HAİN CENNETE GİTMEYECEK...
NE YAPIYORSUN BÜYÜK REJİNALD? ATLARI ARABAYA NEDEN KOŞUYORSUN?
BİR KÖYDE BENİ BEKLİYORLAR. YARIN ORDA TEMSİL VERECEĞİM...GECİKMEDEN GİTMELİYİM..
DELİ OLMAYIN! ETRAFTA ALGONKENLER DOLAŞIYOR..
GÖREV KAPTAN!.. HER ŞEYDEN ÖNCE GÖREV...
HIM...REJİNALD BİR YATAK ÇARŞAFINDAN DAHA BEYAZ. NE DERSİN BAYKUŞ..?
BİR SOLUK YÜZÜ HİÇ BU KADAR SOLUK GÖRMEMİŞTİM!.

HOŞÇA KALIN DOSTLARIM.! ÖH... KUTSAL GÖREVİM YÜCE SANATIMIN IŞIKLARINI BU KÖYLERE GÖTÜRMEĞE ZORLUYOR BENİ!..
EVVET!.. KUTSAL GÖREV KONUSUNDA KAFANIN İÇİNDE NE OLDUĞUNU ÖĞRENMEK İÇİN ÇOKŞEY VERİRDİM..
HUGH! BURNUM OYNUYOR!..
İHANET DUMANLARI BURUN DELİKLERİNDEN ÇIKIYOR... HUGH! BU CIYAKLIYAN PAPAĞANI İZLEYECEĞİM! PEŞİNİ BIRAKMIYACAĞIM..
BIRAK ONU ŞİMDİ GAMLI BAYKUŞ!..
O CAMBAZIN PEŞİNDE KAYBEDECEK VAKTİMİZ YOK!. GÖREVİMİZ BU KALEYİ SAVUNMAK...VE ALGONKENLERİN GEÇİŞİNİ ENGELLEMEKTİR!..MUTLAKA TEKRAR SALDIRIYA GEÇECEKLERDİR!..
MİSTER BLÖF, ATINA ATLAYACAK VE BÜTÜN ONTARİO KURTLARINI TOPLAYIP BURAYA GETİRECEK..
BAŞ ÜSTÜNE KAPTAN!
HUGH.! BU HİNDİ TÜYÜ DAİMA BANA ŞANS GETİRDİ.. BU GÖREV SIRASINDA ONA İHTİYACIN OLACAK MİSTER BLÖF... AL!..
HAY DEĞİRMENDE AĞARMIŞ SAKAL! HOŞ TİPSİN BAYKUŞ DOSTUM!.
52/6

FAKAT SENİNDE BURDAN SAĞLAM ÇIKMAN İÇİN BU MUSKAYA İHTİYACIN VAR.. TÜYÜN SENDE KALSIN!
UGH!
BİZ DE GİTMEK İSTİYORUZ... KAPTAN..!
UZUN ZAMANDIR KULAKLARIMI PATLATMIYORDUNUZ, KAZINMIŞ KAFALILAR!..NE OLDU BİRDEN?
ALGONKENLER SALDIRACAKMIŞ, BUNU SİZ SÖYLEDİNİZ!
SİZİN KIRATTA HAYDUTLARI SERBEST BIRAKAMAM!. SİZE TEMİZE ÇIKMA FIRSATI VERİYORUM.. BURAYI SAVUNACAKSINIZ! İTİRAZ YOK ANLAŞILDI MI?
SÜKLÜM PÜKLÜM DURACAĞINIZA SİPERLERE GİDİN VE GÖZLERİNİZİ DÖRT AÇIN!.
PEKİ KAPTAN!
NE ŞEYTAN ADAM!.. YALNIZ BAKIŞLARIYLA, BU LÂNET KAPTAN KUDURMUŞ BİR KAPLANI BİLE YOLA GETİREBİLİR!..
EVET AMA BEN BEZDİM! FIRSAT ÇIKARSA BU FORSALAR GARDİYANININ SİLÂHINI ELİNDEN ALIP KİRİŞİ KIRACAĞIM!..

BAKIN ŞUNLARA... BENCE O ÜÇ KIZARMIŞ KAFALI BİZE KARŞI KÖTÜ BİR OYUN TASARLIYORLAR.. FISILTI HALİNDE KONUŞMALARI...
HERHALDE BİZİ TEMİZLEYİP KAÇMAK İSTİYORLARDIR SEVGİLİ KONT..
KÖTÜ DURUMDAYIZ DENİLEBİLİR.. ALGONKENLER KAFA DERİLERİMİZİ İSTİYORLAR.. ÜÇ DAZLAK BİZİ ORTADAN KALDIRMAYI DÜŞÜNÜYOR.. MACERALAR HAYAL EDİYORDUM İŞTE BULDUM...
GÜZEL YÜREK NASIL ?
KIMILDAMIYOR.. HUGH! SÖZÜNÜ ETTİĞİ HAİNİN ADINI AÇIKLAMA ANI HENÜZ GELMEDİ KAPTAN SVİNG...
O SIRADA...
DAHA HIZLI! DAHA HIZLI! ÖĞLEDEN ÖNCE İLK KURTLAR POSTASINDA OLMALIYIZ!
ESSEGESSE
KIZGIN AYI BOĞAZINDA SAATLER AĞIR AĞIR GEÇİYORDU...
SVİNG YARALININ YANINDA... KIZIL DERİLİ İLE KONTUN SIRTI DÖNÜK..
ÜZERİNE ATILALIM!.. TAM ANI!..
54/6

HUGH! ZAVALLI GÜZELYÜREK!
HA! HA! USLU USLU NÖBET YERİNE DÖNERSEN İYİ EDERSİN DOSTUM!..
?
VAY!.. DEMEK BÖYLE HA?
HUGH!
BU KABAKLAR KENDİLERİNDEN KUŞKULANMADIĞIMIZI HAYAL EDİYORLARMIŞ...
EYVAHLAR OLSUN!
ONA KARŞI YAPACAK ŞEY YOK!
İMDAAAAT..!. İMDAAAAT!
WEEWEEWEEE!
İMDAT! İMDAT...!
OLACAĞI BELLİYDİ... BÜYÜK REJİNALD ALGONKENLER TARAFINDAN KOVALANIYOR... KAPILARI AÇIN! ÇABUK!

ATEŞ! ATEŞ!... GERİYE PÜSKÜRTÜN!
OF! ALGONKENLER TOZU DUMANA KATARAK KAÇIYORLAR... BİZİM MEŞE ODUNU KURTULDU...
RÜZGÂR TÜYÜMÜ OYNATIYOR.. HUGH! HAYRA ALAMET DEĞİL..TEYZEMİN ANASININ BABASI RÜZGÂRDA TÜY OYNARSA FELÂKET GELİR DERDİ.. BUNUN ALTINDAN NE ÇIKACAK BAKALIM..
?
AH! SVİNG! BANA HABER VERMİŞTİN, EY! DEĞERLİ KAPTAN! AH!.. SİZİ NİYE DİNLEMEDİM HALÂ ŞAŞIYORUM KENDİME?!
BİN KUNDUZ GÖZÜNÜ OYASI HOKKABAZ..
VE HIM!..ZAVALLI YARALI NASIL? HALÂ KENDİNE GELEMEDİ DEĞİLMİ
ŞİMDİLİK ÖYLE.. FAKAT SİZ BUNU NERDEN BİLİYORSUNUZ?
56/6

ÖH! ŞEY!.. BİR ÖN SEZİ.. SİZİ ÜZEN HER ŞEY BENİDE ÜZÜYOR.. SİZE MİNNETTARLI-ĞIM, BENİ İLERİYİ GÖRÜR YAPTI.
HUNG!
GECE OLDUGUN DA, TALİHSİZ "GÜZEL YÜREK,, HALÂ KENDİNE GELEMEMİŞTİ...
BİRDEN BİRE..!
FAKAT...
KAPTAN! KAPTAN!
HAY LÂNET ŞEY...
"GÜZEL YÜREK" SEVGİLİ DOSTUM NİHAYET KENDİNE GELE BİLDİN!
KENDİMİ İYİ HİSSEDİYORUM. ŞİMDİ SİZE NASIL İHA-NETE UĞRA-DIĞIMIZI ANLATABİ-LİRİM...
ALÇAK ARABAYLA GEL-Dİ... ELBİSELER TİYAT-RO ARAÇLARI ARASIN-DA İYİCE GİZLENMİŞ ALGONKENLERLE DO-LU BİR ARABAYLA!..

EYVAH! ATEŞ EDECEĞİM ANDA KENDİNE GELDİ, İŞ BOZULDU... ÇABUK DAVRANMALIYIM...
ADAM BİZİ EĞLENDİRİRKEN, BİR DÜZÜNE ALGONKEN MEYDANDAYDI VE YÜZ KADARI DA DIŞARDAN KALEYE TIRMANMAĞA ÇALIŞIYORDU...
HAY BİN KUNDUZ...
SVİNG "GÜZEL YÜREK"İN HİKÂYESİNİ DİNLERKEN DIŞARDA AYNI SAHNE TEKRARLANIYORDU..
GECENİN ORTASINDA, HAİN ARABADAN ALGONKENLERİ ÇIKARMIŞ, EL ÇABUKLUĞUYLA NÖBETÇİLER ÖLDÜRÜLMÜŞ VE KALENİN KAPILARI AÇILMIŞTI!..
HERŞEY BİRANDA BİTTİ!..BÜYÜK REJİNALD İYİ OYUN OYNADI BİZE!..
BÜYÜK?.. EYVAH!..
O SIRADA..
HAYDİ ÇABUK VE SESSİZCE!.. HAYDİ..!
BÜ YÜK
EJ NAL
58/6

VAKONDA AŞKINA.!. NİHAYET PİS OYUNU-NU KEŞFETTİM...! KARTON KAFALI...!
ALÂRM!..
İLERİ!... KALENİN KAPISINI AÇIN!..ALGONKEN-KARDEŞLERİNİZ İÇERİ GİREBİLSİN!..
HİÇ BİR ŞEYİ AÇA-MIYACAKSIN HAİN!..HUGH!.
HAYDİ BAYKUŞ!...
OLUR ŞEY DEĞİL! ALGONKENLER ARAMIZDA...
ESSEGESSE
AL!.. PİS KARGA!
OOOH!.
59/6

WE WE WE WE WE!
İLERİ!.. KALEYE!. HÜCUM...
DİKKAAAT!.. DIŞARDAKİLER HÜCUMA GEÇİYOR... ATEŞ!.. ATEŞ!..
AAAAH!.
UUY!.. UUY!.. AHH!...
VAY CANINA!.. ÇEKİRGE SÜRÜSÜNDEN DAHA DA KALABALIK BUNLAR!.. YANDIK KAPTAN!..
60/6

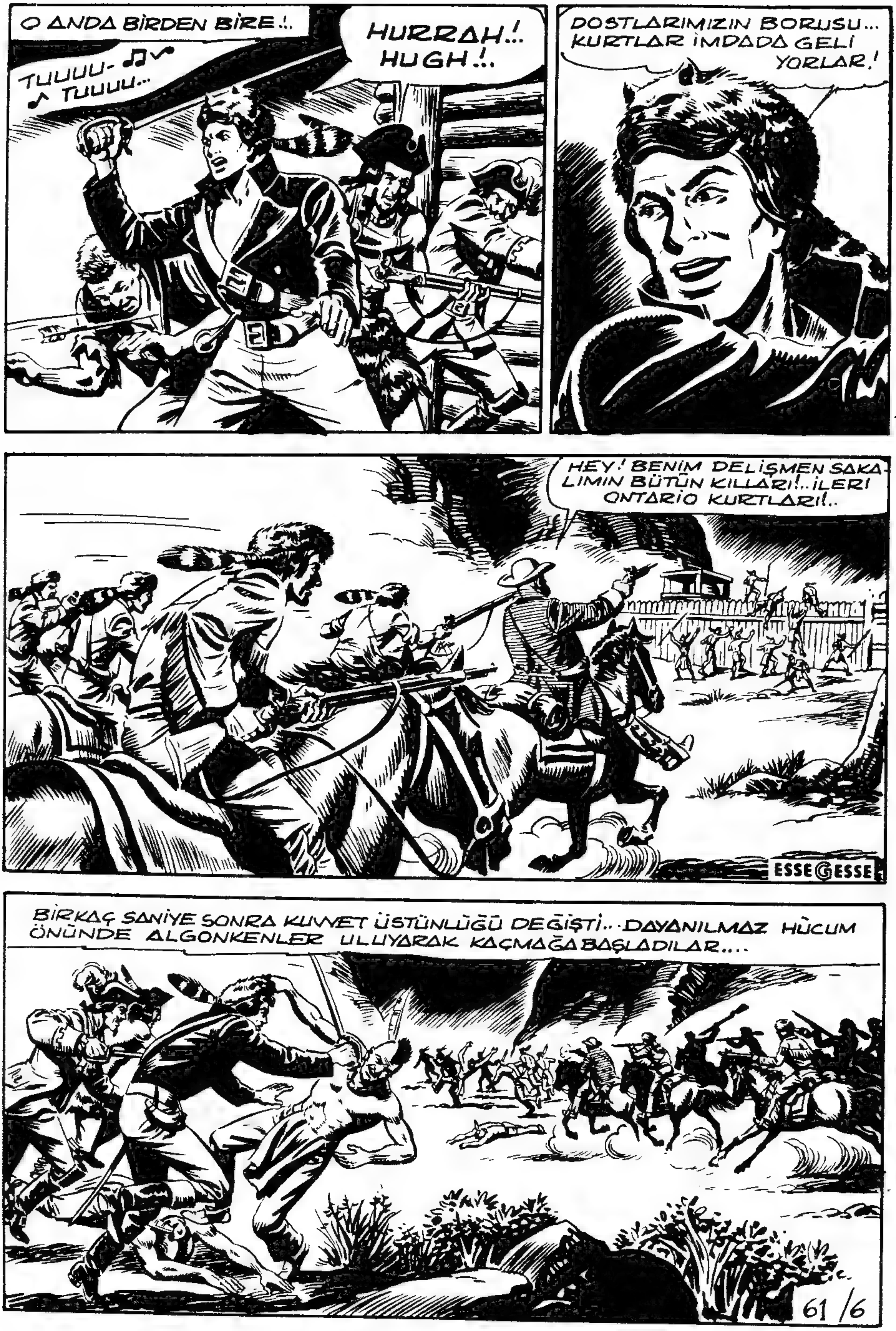
O ANDA BİRDEN BİRE !..
TUUUU- TUUUU...
HURRAH !.. HUGH !..
DOSTLARIMIZIN BORUSU... KURTLAR İMDADA GELİ YORLAR !
HEY ! BENİM DELİŞMEN SAKALIMIN BÜTÜN KILLARI !.. İLERİ ONTARIO KURTLARI !..
ESSE G ESSE
BİRKAÇ SANİYE SONRA KUVVET ÜSTÜNLÜĞÜ DEĞİŞTİ... DAYANILMAZ HÜCUM ÖNÜNDE ALGONKENLER ULUYARAK KAÇMAĞA BAŞLADILAR....
61 /6

AH! KAPTAN! BU HAYATIMIN EN GÜZEL GÜNÜ DEĞİLSE, YUMUŞACIK SAKALIMI YUTAYIM..!
KURTLARINIZ AD'LARINA LÂYIK!.. BU KADAR NEŞ'E DOLU OLARAK YÜRÜTÜLEN BİR SUVARİ HÜCUMU HİÇ GÖRMEDİM KAPTAN SVİNG!
YİĞİT ÇOCUKLAR!.. BU AĞIR BOZGUNDAN SONRA, KIRMIZI TUĞLA KAFALILARI UZUN ZAMAN GÖRMEYİZ...
BÜYÜK REJİNALD SAVAŞTA VURULDU.. ÜÇ KÜREK MAHKÛMUDA ÖLDÜ.. BÖYLECE ADALET'TE YERİNİ BULDU..
REJİNALD HENÜZ SAĞ!.. BİRAZ ALKOL GETİRİN, ÇABUK...!
BOŞUNA...SONUM YAKIN.. BEN... İNGİLİZLERİN BİR AJANIYDIM.. ALGONKENLERE SİLÂH SAĞLIYORDUM.. ARABA NUMARASI İLE... FAKAT BENDEN DAHA KUVVETLİ İDİNİZ.. KAPTAN SVİNG!. OOOOH!
BU KEZ İYİCE ÖLDÜ.. BİZE YAPTIĞI KÖTÜLLÜKLERİ TANRI BAĞIŞLASIN!
KIRMIZI AYI GARNİZONU YENİDEN KURULDU.. VE SVİNG İLE YANINDAKİLER ONTARİO KALESİNİN YOLUNU TUTTULAR..
62/6

VE İKİ GÜN SONRA..
BU BÜYÜK ZAFERDEN SONRA BİR ŞÖLENİ HAK ETMEDİK Mİ YANİ BETTY?.
HEM DE NASIL! GÜVENİN BANA! İKİ SAATE VARMADAN SİZE ÇOK BEĞENECEĞİNİZ BİR BALIK ÇORBASI YAPACAĞIM..!
HUGH! UH!
MİDEM, BUNU DÜŞÜNMEKTEN KIVRANIP DURUYOR...
EE!... GELİYOR MU ŞU ÇORBA?
BİRAZ SABIRLI OLSANAZA KAPTAN!
HUGH! BALIK ÇORBASI HAYRÜALAMET DEĞİLDİR...
EVET! TAMAM! BİLİYORUZ.. ŞİMDİ BABANDAN, DEDENDEN KARIŞTIRACAKSIN... AMA İŞKEMBEM SENİN FİKRİNDE DEĞİL...ÇOKTAN SEVİNÇTEN DÖRT KÖŞE OLDU..
ÇOK GÜZEL KOKUYOR... İŞTE ON DAKİKA SONRA TAMAMDIR..
AHH! NE UZUN! NE UZUN!
DİKKATİ DAĞITMAK İÇİN, BETTY'YE İYİ BİR OYUN OYNAYABİLİRİZ... DİNLEYİN...

ON DAKİKA SONRA..
İŞTE ÇORBA! ŞUNUN NEFİS KOKUSUNA BAKIN KÜÇÜKLERİM!
HEYHAT!.. ÜÇ KERE HEYHAT!.. ÇOK GEÇ GELDİ!
HAAAAAAAA!..! TANRIM....
HA, HA, HA, HA!... BÜYÜK REJİNALDIN BU KARTONDAN KURUKAFASIYLA SENİ BİR AN ALDATTIĞIMI UMARIM.. NE KADAR DA KORKTUN..
HA! HA! HA!
VE SİZ BUNU KOMİK BULUYORSUNUZ HA?
HA, HA, HA!
TÜYLER ÜRPERTİCİ BİR ŞEY... BİR KALP HASTASI İÇİN BİR HAYLİ DE TEHLİKELİ OLABİLİR..
EH! GÜLME SIRASI ŞİMDİ BEN DE! BAYLAR! YEMEĞİNİZ HAZIRLANDI AMA YERDE.. ACELE EDİN YOKSA KÖPEK HEPSİNİ TEMİZLEYECEK.
HUGH! ATAMIN HAKKI VARMIŞ.. BALIK ÇORBASI HAYRA ALÂMET DEĞİLDİR..
KÖPEKLER HARİÇ!.. FELÂKET KUŞU!
HAY KUNDUZLAR!..
..NEYSEKİ YEMEKLER TEKRAR PİŞİRİLEBİLİNİRDİ.. HAFTAYA SWING VE ARKADAŞLARININ HEYECANLI BİR SERÜVENLERİYLE KARŞILAŞACAKSINIZ.. ALMAYI İHMAL ETMEYİN!..
64/6

ZEMBLA